

第4回 I Love 遠賀川流域リーダーサミット
- 遠賀川を軸としたまちづくりを目指して -

遠賀川源流の森づくり推進会議

～ 「命の水」を育む豊かな森づくり ～



豊かな水を育む森づくりのために、
荒れた人工林を広葉樹の森に戻す活動をしています



17年間で、約9ha(9万m²)植樹・下草刈を実施
延べ約6,000名に参加していただきました

次の時代を担う子供たちに、森や水に親しむ
ことを通じて、その大切さを伝えています

森林学習



沢 登り



川の生き物調査



ウインターキャンプ



間伐体験



遠賀川で結ばれた、他の団体のみなさんとも 共に活動しています



I Love 遠賀川



芦屋・若松海岸
クリーンキャンペーン



鮭の稚魚の放流

シンポジウムや絵画
コンクールなども開催
して環境問題への
関心を集め、活動の
普及を進めています



間伐材を使ったグッズを販売して 森の資源の循環を目指しています

グリーン トレード プロジェクト



Green Trade Project

グリーン・トレード・プロジェクトは、森林資源の循環を推進し、自然環境や森林、また木の温もりに興味を持っていただきたいと思います。豊かな森林から生まれた水が川となり、やがて海へ流れ出し、蒸発して雨となり再び緑を豊かにする…。

このような水と緑の自然のサイクルをお手本に、森から生まれた資源(間伐材)を再び森(緑)に返していくことを目的としています。間伐材から生まれた製品を購入していただいたお金は、苗木の購入費用などに充て森に還元していきます。

また、この製品は木のぬくもりを直に感じていただくため、塗装などを一切行っておりませんのでお子様にも安心してご利用いただけます。



発足から17年。
さまざまな取り組みを進めてきましたが
課題はまだあります

トレード製品

000円 (5枚)
000円
800円

知事立

森林の現状



An aerial photograph of a vast, dense forest. The trees are tall and appear to be of a single species, growing in a very regular, grid-like pattern. The canopy is a deep, vibrant green, suggesting a healthy and well-managed forest. The perspective is from directly above, looking down on the forest floor.

規則正しく成長した
美しい森に見えても・・・

その中へ
足を踏み入れると・・・







**現在、福岡県の森林環境税を
活用した「荒廃森林再生事業」
が行なわれています**

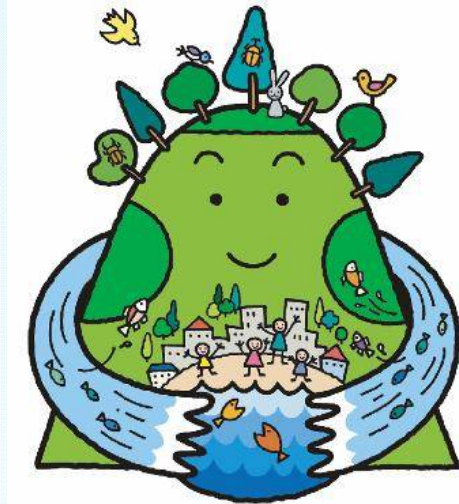

**そのほかに、私たちにも出来る
森林整備があります！**

**平成20年度から5年間で、嘉麻市内の
人工林の約23%に間伐等を実施しました**

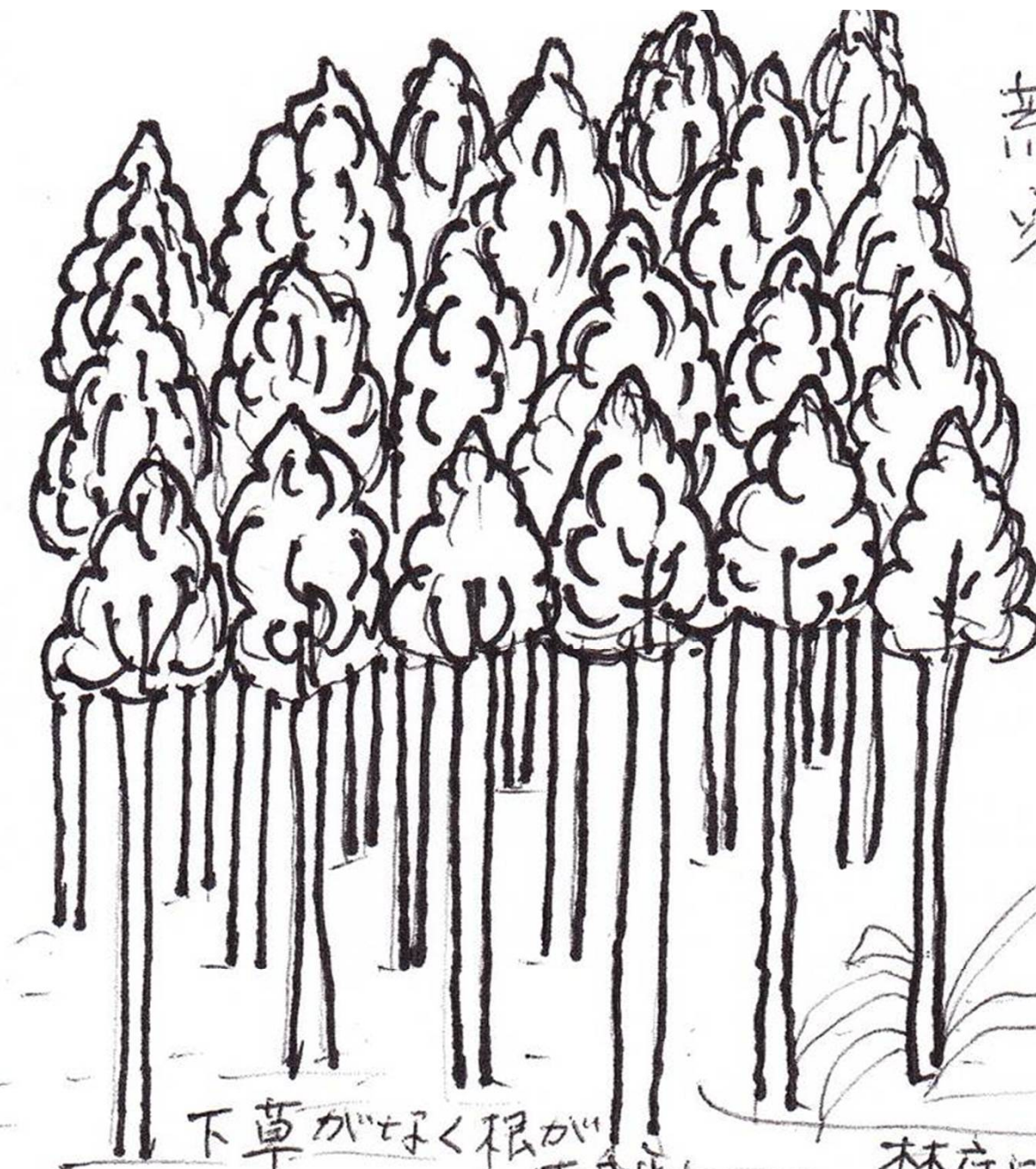

荒廃した
密植林

選木した木の
皮を剥く

下草が好く根が
玉き出し

林床に陽が射さず



皮和子



皮面牙

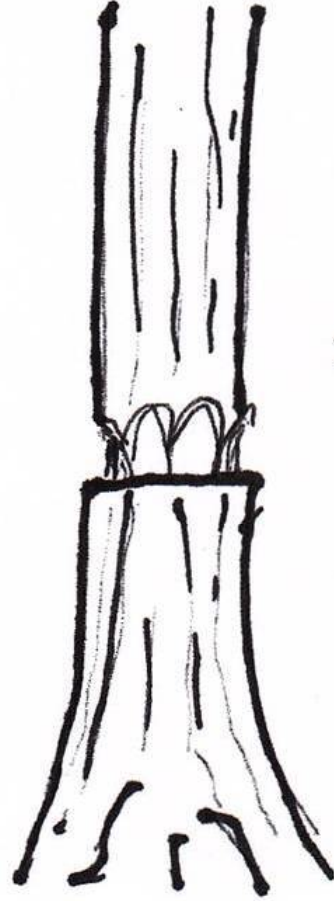

形成層の外



倒伐放置により木の進入を防ぐ

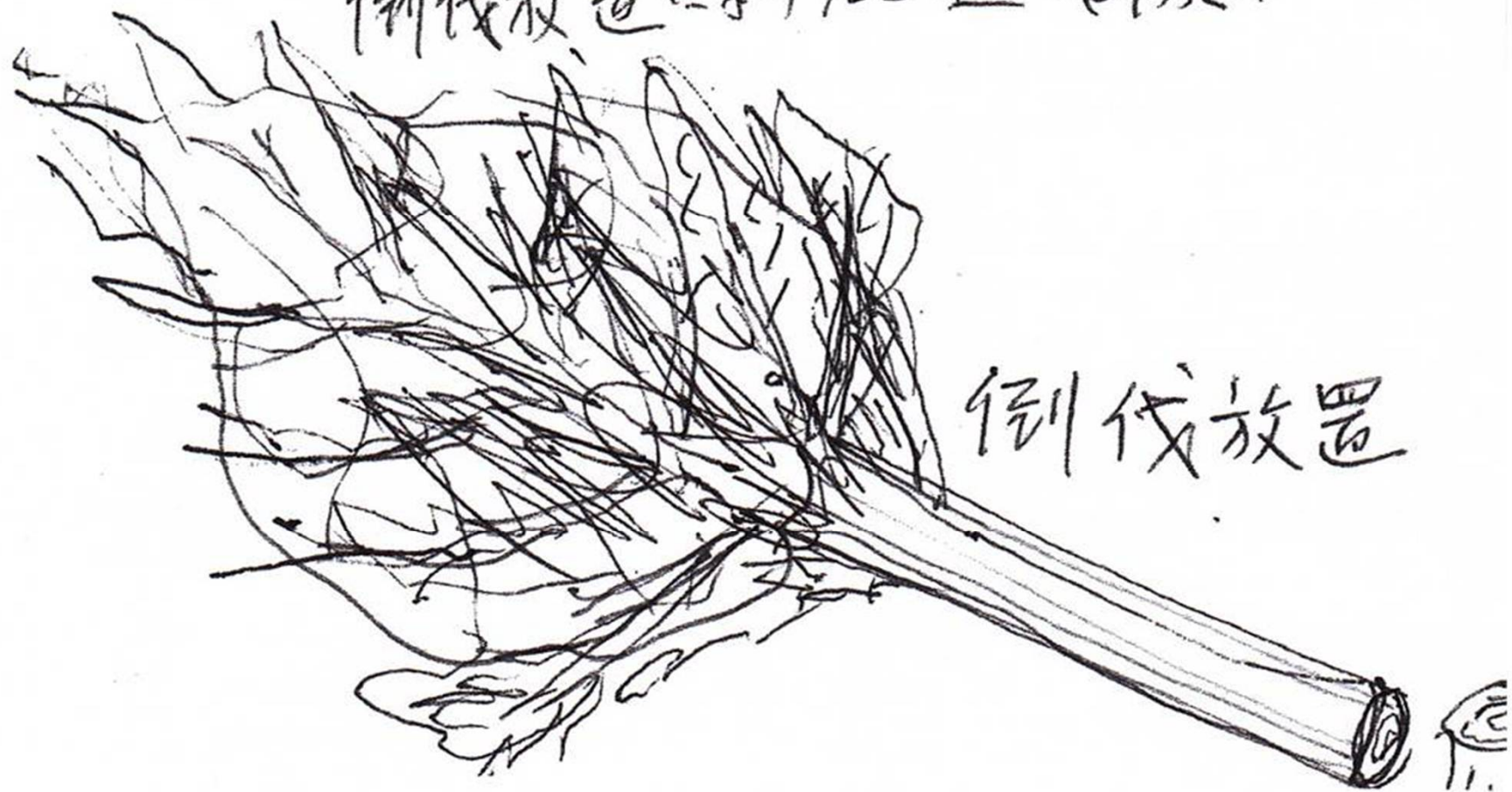

倒伐放置

皮剥ぎ後5年

枯木木の内から
陽が入り下層
植生が復活
元気な森に成長

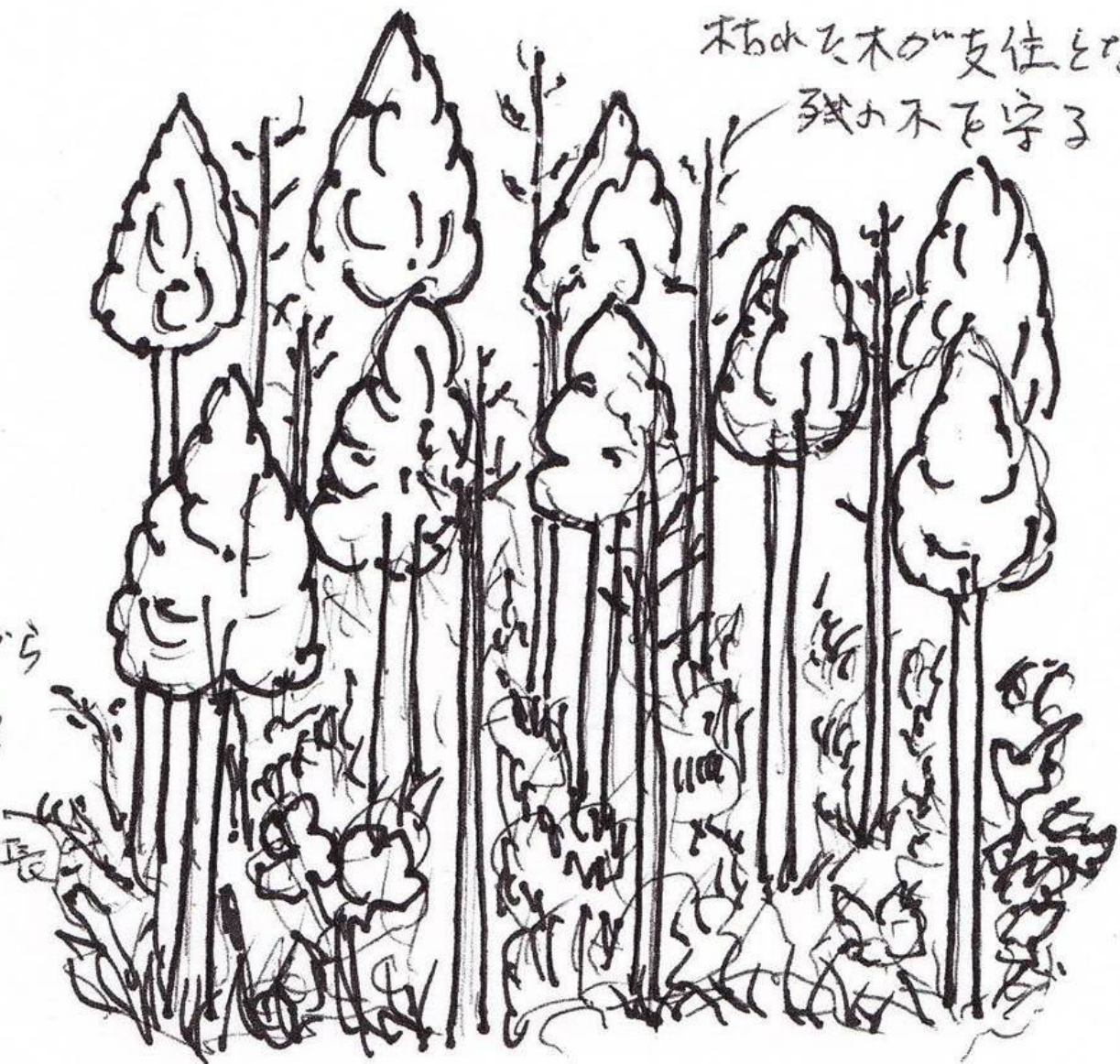

枯木が木の支柱となり
残れず字子

A photograph of a forest with many fallen logs on the ground, indicating a natural thinning process. The forest floor is covered with green ferns and moss. The trees are tall and thin, with some showing signs of decay. The text is overlaid in the center of the image.

枯れた木が倒れ
森が明るくなっています



**木の下
の植物も
豊か
になって
きました**



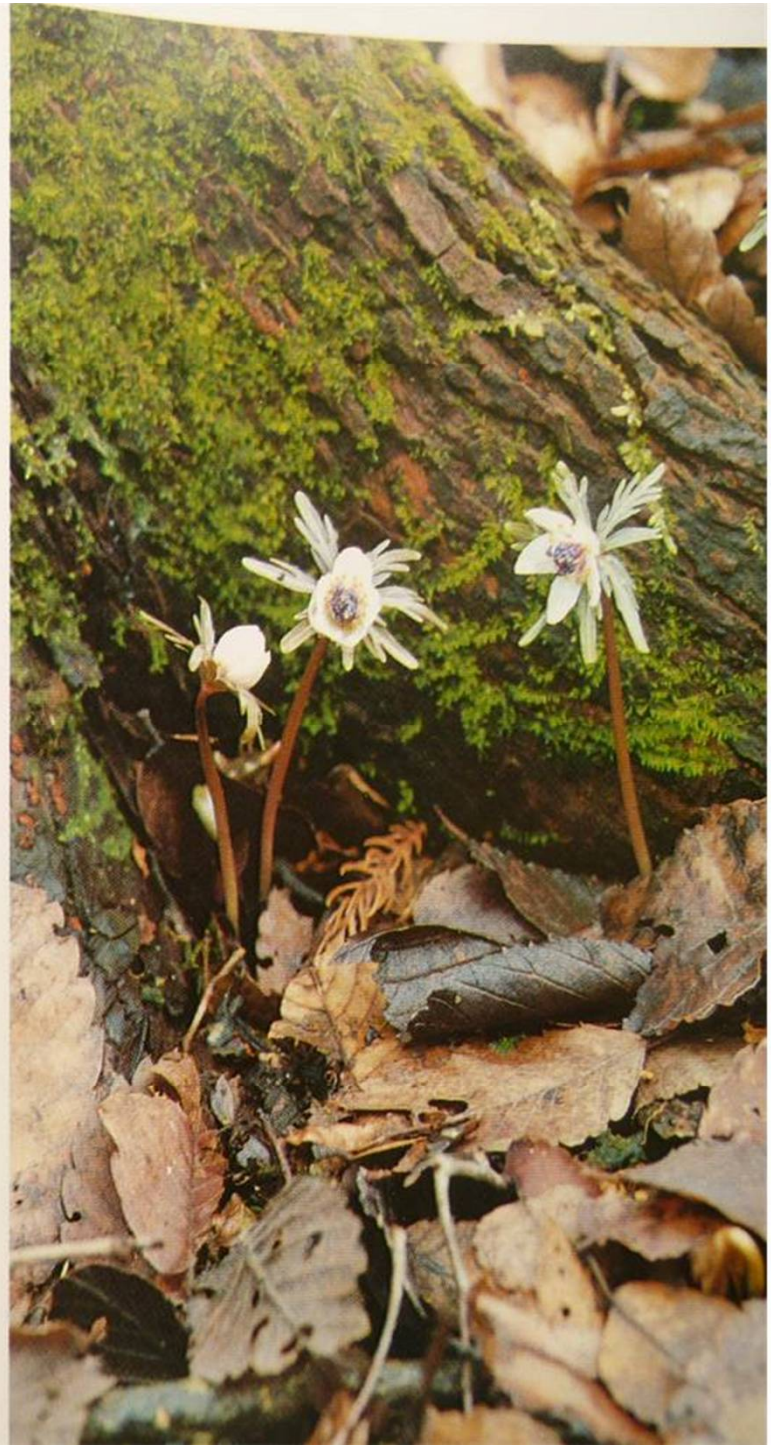

An aerial photograph showing a vast, dense forest covering a mountain range. The forest is a mix of green and brownish-green, suggesting a mix of tree species. The terrain is hilly and rugged. In the upper right corner, there are some patches of yellowish-brown, possibly indicating a different type of vegetation or a cleared area. The overall scene is a natural, undisturbed forest landscape.

次の時代へ伝えるべき森

大法・白馬山一帯の自然林





健やかな森から
豊かな水が生まれます



ご清聴
ありがとうございます
ございました



嘉麻市マスコットキャラクター
かましちゃん



【製作】
遠賀川源流の森づくり推進会議